



SETEPH

Seminario Teológico Pentecostal de Honduras

**IGLESIA DE DIOS EN HONDURAS
DIRECCIÓN NACIONAL DE EDUCACIÓN**

**DIPLOMADO EN MINISTERIO CRISTIANO
DMC**

¡Sirviendo con excelencia en la preparación de obreros cristianos!



1. DATOS GENERALES

Nombre de la carrera		Diplomado en Ministerio Cristiano
Código	DMC-01	
Requisitos de ingreso	Ministeriales <ul style="list-style-type: none">• Ser miembro fiel de una iglesia local• Ser bautizado con el Espíritu Santo• Estar activo en algún ministerio de la iglesia (mínimo 1 año)• Haber cursado el Discipulado en la Iglesia Local• Tener convicción de su llamado divino al ministerio• Tener notables cualidades de liderazgo Académicos <ul style="list-style-type: none">• Tener deseo, capacidad y disciplina para estudiar en un programa de nivel medio• Haber aprobado el 6to grado con un promedio de 70 puntos (adjuntar fotocopia de certificación general de estudios)¹	
Número de asignaturas	18 clases presenciales	
Horas de clase	24 horas de clases presenciales (horas de 50 minutos)	
Fecha de inicio de funcionamiento	2014	

¹ El educador territorial y coordinador de centro pueden considerar estudiantes en caso de matrícula especial, si hubiera casos que no cumplan el requisito académico, motivándoles a culminar sus estudios culturales de educación primaria. El requisito de ingreso a Bachillerato quedaría condicionado en estos casos.



2. PERFIL

El estudiante al egresar deberá evidenciar las siguientes características en su servicio en la iglesia:

Área Espiritual:

- Es una persona responsable en el uso de las disciplinas espirituales.
- Evidencia una espiritualidad pentecostal manifestada en el ejercicio de los dones y el fruto del Espíritu.
- Manifiesta un estilo de vida en santidad.
- Comprometido con la vivencia de la Palabra.

Área Personal:

- Demuestra conducta ejemplar, confiabilidad, sujeción y lealtad a la organización. Al Señor
- Comprometido con el servicio en la misión de la iglesia.
- Posee los principios bíblicos del matrimonio y la familia.
- Tiene una correcta administración de sus finanzas personales y de la iglesia.
- Demuestra ética personal, familiar, y ministerial.
- Tiene un sentido de responsabilidad social.

Área de Académica:

- Posee ampliamente conocimientos bíblicos y teológicos.
- Hace buen uso de los principios de interpretación bíblica.
- Es un defensor de la fe ante diversos movimientos religiosos contemporáneos.
- Demuestra tener conocimientos de cultura general. Contrario al estudiante de primaria
- Utiliza adecuadamente la tecnología y otros recursos aplicada al contexto ministerial.

Área Ministerial:

- Será un eficiente comunicador del evangelio.
- Lidera y administra efectivamente la iglesia.
- Poseerá la habilidad de trabajar en equipo.
- Es un plantador de iglesias en los diversos contextos que ministra.
- Tiene facilidad para establecer correctas relaciones humanas.



3. ACREDITACIÓN.

La Dirección Nacional de Educación de la Iglesia de Dios en Honduras, extenderá un Diplomado en Ministerio Cristiano.

4. COSTOS

- a) Se pagará una matrícula anual de L150.00
- b) El costo por curso dependerá del número de alumnas matriculadas y en común acuerdo por el Supervisor Territorial y Educador Territorial.
- c) Los materiales tendrán el costo de acuerdo al volumen del material
- d) Cada centro se administra localmente.



5. PENSUM ACADÉMICO

PLAN DE ESTUDIOS DIPLOMA EN MINISTERIO CRISTIANO

Área Bíblico B-100 (3)

B-101 Panorama General AT

B-102 Panorama General NT

B-103 Principios de Interpretación Bíblica

Área Histórica Teológica HT-200 (4)

HT- 201 Panorama de la Teología Cristiana

HT-202 Doctrinas Cristianas

HT-203 Persona y Obra del Espíritu Santo

HT-204 Historia, gobierno y doctrina de la IDD

Área Ministerial M-300 (11)

M-301 Ministerio Pastoral

M-302 Principios de Predicación

M-303 Administración de la Iglesia

M-304 Desarrollo Integral de la Iglesia

M-305 Introducción a la Consejería Bíblica Pastoral

M-306 Adoración Pentecostal

M-307 Proceso Educativo de la Iglesia

M-308 Desafío Ministerial de la Iglesia

M-309 Orientación Familiar

M-310 Desarrollando el Liderazgo

M-311 Misión Global y Plantación de iglesias



6. FLUJOGRAMA

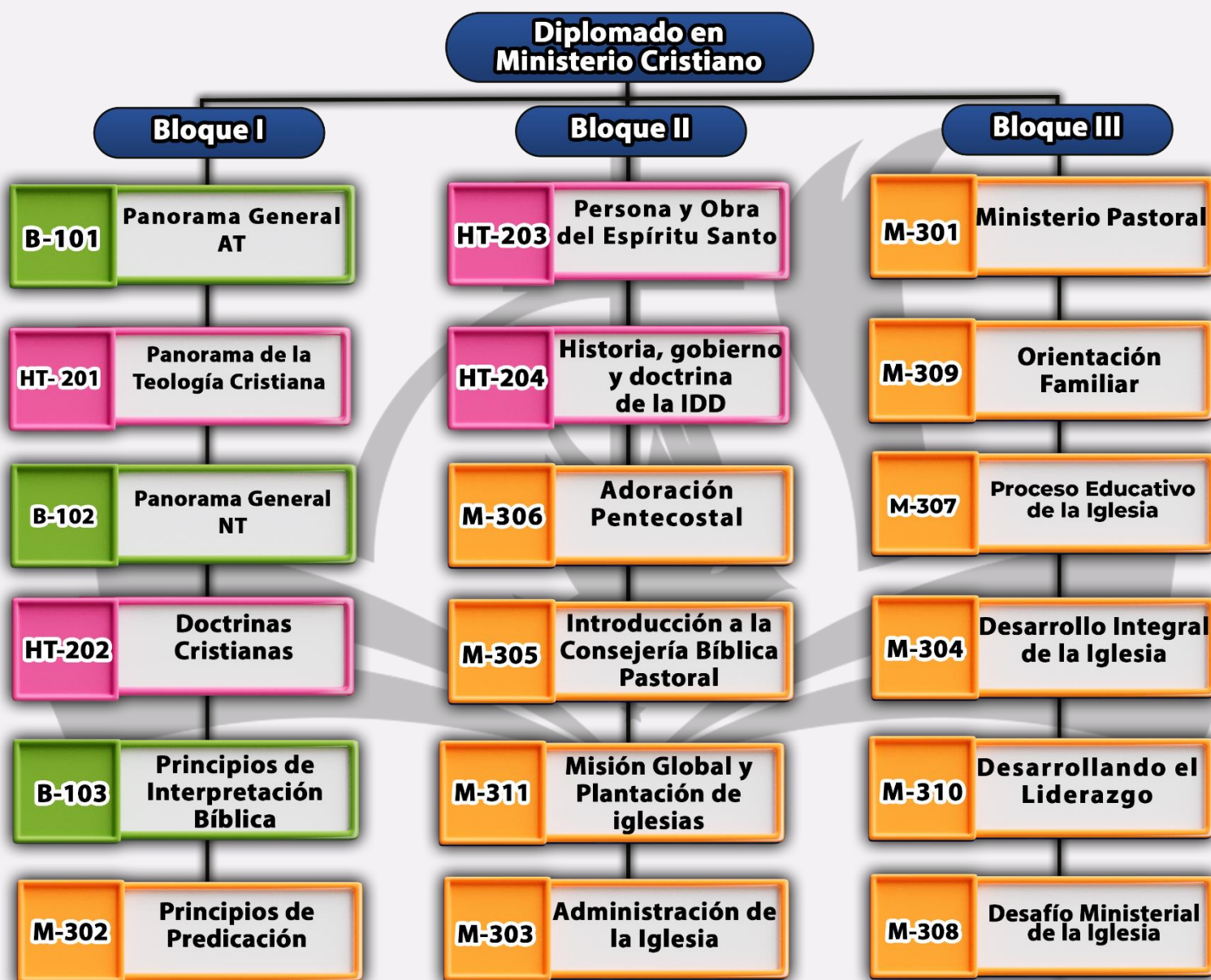

¡Sirviendo con excelencia en la preparación de obreros cristianos!



7. REQUISITOS DE GRADUACIÓN

- Aprobar los 18 módulos con un índice de 70 % cada uno.
- Estar solvente de compromisos financieros en el centro de estudio (el pago de matrícula anual y costo de cursos, materiales, gastos y regalo de graduación)

8. RECURSOS PARA LA EJECUCIÓN DEL PLAN

HUMANOS

- Coordinadores de centro
- Cuerpo docente especialista en diferentes áreas del saber.
- Estudiantes
- Pastores

MATERIALES

- Salones de estudio
- Pizarras
- Marcadores
- Libros de texto
- Recursos audio visuales